Consideraciones de Protección, Género e Inclusión en la respuesta al COVID-19

IFRC

Protección, Género e Inclusión como Área de Enfoque

Protección

- Mantener a las personas a salvo de daños.
- *Nadie es dejado inseguro*

Género

- Comprender y analizar las diferentes necesidades, capacidades y riesgos a los cuales se enfrentan las personas en función de su género y otras características de diversidad.
- *Nadie queda atrás ni es discriminadx.*

Inclusión

- Abordar las desigualdades entre las personas e intervenir en las barreras.
- *Nadie queda afuera ni es excluidx.*

Contexto COVID-19. Actualización Regional #2

- Un total de 39 países han confirmado casos en la Región de América, mientras que otros han realizado pruebas de casos sospechosos.
- Hasta las 12hs del 19 de marzo 2020 en la Región de América, se han reportado 9,033 casos.
- PGI como área de prioridad, después de salud y agua.
- Trabajo conjunto con el área de Participación Comunitaria y Rendición de Cuentas.
- Otros factores en América: Migración, Crisis Sociales, Dengue.

Contexto PGI y COVID-19

- Interrupción de programas humanitarios orientados a poblaciones en mayor situación de vulnerabilidad.
- Servicios de protección pueden ir en aumento: Violencia basada en Género, Violencia Doméstica, Protección Infantil, Estigma y Discriminación.
- Impacto en medios de vida y en acceso a recursos puede profundizar las desigualdades basadas en género y diversidad.
- Mecanismos negativos de afrontamiento retroalimentado por la falta de predicción, el miedo y los mitos.
- Medidas de distanciamiento en contextos de cuidado y cuidadorXs.
- Priorización de necesidades en función de colectivos en mayor situación de vulnerabilidad.

PGI/COVID-19 en el Marco DAPS

- Estigma y Discriminación.
- Mensajes sobre "grupos de alto riesgo“.
- Servicios que deben garantizar la dignidad en todos los servicios: detección, vigilancia, aislamiento, tratamiento, etc.
- Apoyar a los gobiernos, a través de la orientación y la promoción, para garantizar que se respete la dignidad humana en toda la respuestas en todo momento.

- Diseñar servicios y comunicación para que sean accesibles para todxs, especialmente aquellos que están marginados.
- Utilizar métodos de comunicación adaptados, como llamadas telefónicas y folletos y en diferentes formatos de lenguaje.
- Asegurar, siempre que sea posible, equipos con equilibrio de género, especialmente si brindan tratamiento o apoyo, incluso en línea o por teléfono.

PGI/COVID-19 en el Marco DAPS

- Recopile comentarios sobre actividades y servicios de todos los miembros de la comunidad (todos los géneros, edades, habilidades y otros grupos).
- Use métodos en línea o por teléfono para recopilar comentarios y sugerencias sobre las actividades y servicios de las personas apoyadas.

- Abordar/Informar el mayor riesgo de violencia en el hogar y de autolesiones durante el aislamiento y las situaciones estresantes.
- Incorporar apoyo y orientación sobre violencia doméstica en los servicios existentes.
- Monitoreo atento al riesgo de violencia hacia los grupos de mayor riesgo: personas mayores (especialmente mujeres mayores), personas con discapacidad (incluidas las personas con discapacidad intelectual) y aquellas con redes sociales limitadas, como los migrantes y las personas sin hogar.

Orientaciones específicas

Enfoque de Género y Violencias basadas en Género.

→

Discapacidad y otros colectivos.

→

Estigma Social.

Enfoque de Género y Violencias basadas en Género

- ✓ Recolectar datos desagregados por sexo, edad y discapacidad.
- ✓ Planes de preparación y respuesta deben contemplar los roles, responsabilidad y dinámicas de género. Incluyendo las primeras respondientes.
- ✓ Información conforme a roles y dinámicas de género y diversidad. Igualdad de responsabilidades.
- ✓ Rutas de acceso a servicios de VBG deben actualizarse (Líneas telefónicas de ayuda y agentes reactivos).
- ✓ Servicios de salud, especialmente en derechos sexuales y reproductivos.

Discapacidad y Adultez Mayor

- ✓ Información en varios formatos.
- ✓ Prácticas de higiene cuando se necesita de un apoyo. Distancia como una medida relativa.
- ✓ Mensajes preventivos frente a la institucionalización no consentida y el abandono.
- ✓ Orientaciones básicas para cuidadorxs y animales guía.
- ✓ Prácticas propias de comunicación que pueden implicar un riesgo.
- ✓ Enlace con organizaciones especializadas.

Estigma y Discriminación

El estigma puede:

- ✓ Llevar a la gente a esconder la enfermedad para evitar la discriminación.
- ✓ Abstenerse de buscar atención médica inmediatamente y
- ✓ Evitar que adopten comportamientos saludables.

Información en donde las palabras importan. El lenguaje como herramienta de poder.

Imágenes que no fomentan los estereotipos.

Amplificar las voces comunitarias.

Difusión de los principales mitos y las realidades.

Rastreo de rumores y respuestas enfocadas a diferentes públicos.

Recolección de Experiencias

Hora de interactuar

Tu experiencia es importante: Cuéntanos

Colectivos más afectados

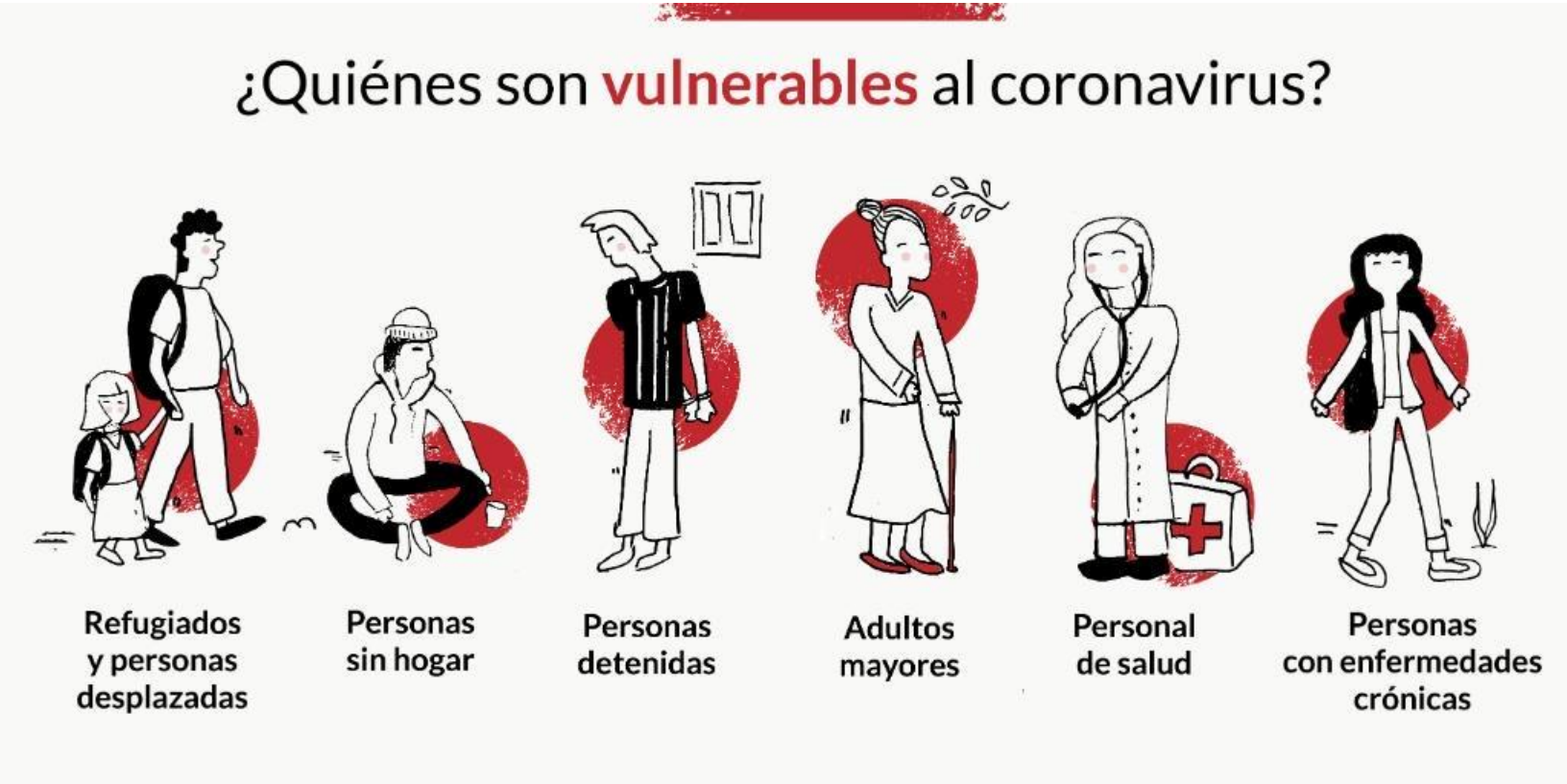

¿En qué te podemos ayudar?

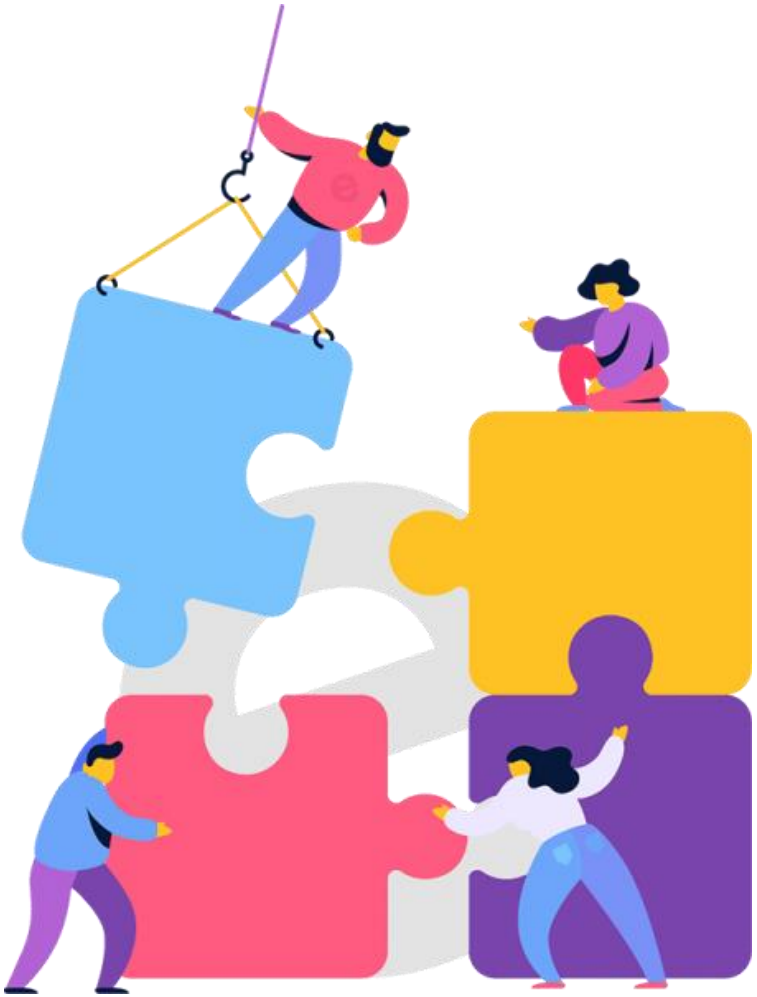

Para mayor información.

Evelyn Vallejo Salcedo
Oficial Senior de Protección, Género e Inclusión
Evelyn.vallejo@ifrc.org

José Félix Rodríguez
Coordinador Migración e Inclusión Social
JoseFelix.Rodriguez@ifrc.org